



LE GUIDE
DES ASSOCIATIONS

(chic)

(choes)

Montluel

2017-2018



SPORT

OMNISPORT
BALLES ET BALLONS
GYMNASTIQUE ET DANSE

BOULES
CULTURISME
ET BIEN D'AUTRES

RACING CLUB DE MONTLUEL (RCM) - OMNISPORT

Activités : Basket, cyclotourisme, handball, judo, pétanque, tennis
Lieux d'activité : Gymnases de Montluel, La Boisse et Dagneux - Halle de pétanque et salle de judo
Président : M. Serge JARLES
Adresse association : 124, avenue d'Ostfildern 01120 MONTLUEL
E-mail : racingmontluel@free.fr

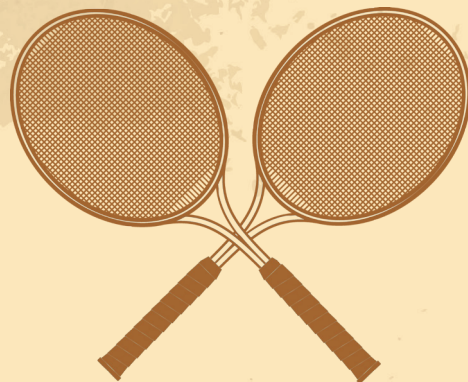

BALLES ET BALLONS

RACING CLUB DE MONTLUEL - TENNIS

Activité : Tennis loisir, entraînement et compétition
Président : M. René VALERO
Adresse association : 124 avenue d'Ostfildern 01120 MONTLUEL
Tél. : 04 78 06 09 74
E-mail : rcmtennis@free.fr

Site internet : www.rcmtennis.com
Lieu d'activité : Route de Jailleux (4 courts extérieurs et 2 couverts)
Publics : A partir de 4 ans
Tarifs : De 110€ à 150€

RACING CLUB DE MONTLUEL - HANDBALL

Activité : Handball loisir et compétition
Président : Mme Nathalie ROUX
Adresse association : 124 avenue d'Ostfildern 01120 MONTLUEL
Tél. : NC
E-mail : montluel.handball@gmail.com

Lieu d'activité : Gymnases de Montluel, La Boisse et Jailleux
Publics : A partir de 7 ans
Tarifs : De 100€ à 160€

RACING CLUB DE MONTLUEL - BASKETBALL

Activité : Basket, entraînements et championnats
Président : M. Mickael AURIOL
Adresse association : 124 avenue d'Ostfildern 01120 MONTLUEL
Tél. : 06 26 54 50 17
E-mail : rcmbasket@laposte.net

Site internet : www.rcmbasket.com
Lieu d'activité : Gymnase de Dagneux
Publics : Adultes et enfants de 4 à 18 ans
Tarifs : De 120€ à 270€ selon les catégories

FOOTBALL CLUB CÔTIÈRE LUENAZ

Activité : Football entraînement et compétition
Président : M. Patrick CHATELIER
Tél. : 07 77 84 33 65
E-mail : patrick.chatelier@neuf.fr
Site internet : www.footballclubluenaz.com
Publics : Tout public

LA SEREINE GYMNASTIQUE

Activité : Gymnastique
Présidente : Mme Eliane ROSIER
Adresse association : 120, route de Jons 01120 MONTLUEL

Tél. : 06 21 62 28 27
E-mail : lasereine@sereinegym-montluel.fr
Lieu d'activité : Salle de gym de Montluel

TWIRL SPORTIF MONTLUEL

Activités : Gym, danse et bâton
Présidente : Mme Alya DAHMANA
Tél. : 06 51 63 54 99
E-mail : twirling.montluel@hotmail.fr

Publics : Enfants à partir de 6 ans
Tarifs : 150€/année

CORP-VIE-DANSE

Activités : Danses
Présidente : Mme Véronique BROCARD
Adresse association : 382, chemin de la Philippière 01120 MONTLUEL
Tél. : 04 78 06 62 99
E-mail : corp-vie-danse@hotmail.fr

Site internet : www.corp-vie-danse.com
Lieux d'activité : Centre de loisirs de Cordieux
Public : Tout public
Tarifs : 8€ l'adhésion, à partir de 180€ pour les cours



CULTURISME

HALTER & GO

Activités : Musculation
Président : M. Jean-Claude RUGA
Adresse association : Impasse du Verfay 01360 BRESSOLLES
Tél. : 04 78 06 27 26
Lieux d'activité : 170, rue des Chartinières 01120 DAGNEUX

Public : Hommes et femmes à partir de 18 ans
Tarifs : 85€ à l'année

ASSOCIATION SPORTIVE DE MUSCULATION DE LA COMMUNAUTÉ DE COMMUNES (ASMCC)

Activité : Musculation
Président : M. Bernard AUMAITRE
Adresse association : 5, lot. Barbare 01360 BALAN
Tél. : 04 78 06 41 81
E-mail : asmcc@free.fr

Site internet : www.asmcc.free.fr
Lieu d'activité : 170, rue des Chartinières 01120 DAGNEUX
Publics : Hommes et femmes à partir de 18 ans
Tarifs : 90€ l'adhésion

RACING CLUB DE MONTLUEL - PÉTANQUE

Activité : Pétanque
Président : M. Jean-Pierre CAILLOT
Adresse association : 3, avenue Branly
01700 St-Maurice-De-Beynost
Tél. : 06 16 42 92 90

Lieu d'activité : Terrain de boules de Montluel
Publics : Tout public
Tarifs : 25€ l'adhésion et 55€ la licence

UNION BOULISTE DE MONTLUEL

Activité : Boule Lyonnaise
Président : M. Marcel PACCARD
Adresse association : 160, fbg Montbrevail
01120 MONTLUEL
Tél. : 06 20 38 43 77
E-mail : marcel.paccard@sfr.fr

Lieu d'activité : Terrain de boules de Montluel
Publics : A partir de 10 ans
Tarifs : A partir de 60€

RACING CLUB DE MONTLUEL - JUDO

Activité : Judo et disciplines associées
Président : Mme Ludivine FREYCHE
Adresse association : 5, impasse Joanny
Varrambier
01500 CHÂTEAU GAILLARD

Tél. : 06 27 14 48 96
E-mail : ganinou@msn.com
Publics : Enfants de 4 à 18 ans
Tarifs : A partir de 143€

PREMIÈRE COMPAGNIE D'ARCHERS DU CANTON DE MONTLUEL

Activité : Initiation, entraînement et compétitions de tir à l'arc
Président : M. Patrice BOULANGER
Adresse association : MJC Montluel
150 cours de la portelle
01120 MONTLUEL
Tél. : 06 63 79 57 39

E-mail : 1acm@free.fr
Site internet : www.1acm.fr
Lieu d'activité : Gymnase de Dagneux
Publics : Enfants, ados, adultes
Tarifs : A partir de 73€

RACING CLUB DE MONTLUEL - CYCLOTOURISME

Activité : Cyclotourisme route et VTT
Président : M. Alain BEY
Adresse association : 124, avenue d'Ostfeldern
01120 MONTLUEL
Tél. : 04 78 06 62 56 et 06 10 58 04 65
E-mail : rcmcycolo@aliceadsl.fr et albey@orange.fr

Site internet : <http://sitercmcycolo.wixsite.com/site-rcm-cyclo>
Lieu d'activité : Dombes, région lyonnaise, rallyes divers
Publics : Adultes
Tarifs : A partir de 30€

ASSOCIATION DES CHASSEURS RÉUNIS DE MONTLUEL

Activité : Pratique de la chasse
Président : M. Michel TISSEUR
Adresse association : Impasse des Plantées
01120 DAGNEUX
Tél. : 04 78 06 30 83
E-mail : micheltisseur@wanadoo.fr
Lieu d'activité : Territoires loués par la société de chasse

Publics : Personnes titulaires du permis de chasser habitant Montluel ou propriétaires montluistes ou de la famille d'adhérents montluistes.
Tarifs : A partir de 260€

COURIR À MONTLUEL

Activité : Course à pieds, running
Président : M. François CREVOLA
Adresse association : 61, chemin des Prés
Seigneur, 01120 MONTLUEL
Tél. : 06 61 16 84 56

E-mail : contact@couriramontluel.fr
Site internet : www.couriramontluel.fr
Publics : Tous les amateurs de course à pieds
Tarifs : 5€

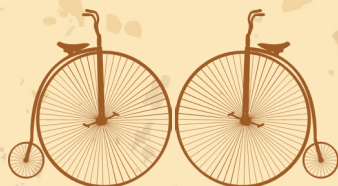

CULTURE

MUSIQUE
THEATRE
CINEMA
PATRIMOINE
LIVRE

ÉCOLE DE MUSIQUE ASSOCIATIVE DE LA 3^{CM}

Activités :
Eveil musical, enseignement de la musique et du chant

Présidente :
M. Jean-Luc BARTOLOMEO

Adresse et lieu d'activité :
321 rue Neuve
01120 MONTLUEL

Tél. : 04 72 25 76 15

E-mail :
eco.mus.montluel@free.fr

Site internet :
www.ecoledemusique.montluel.com

Publics :
Enfants, adolescents et adultes

ÉCOLE DES MUSIQUES ET DES ARTS (EMA)

Activités :
Enseignement de musiques actuelles, pôle vidéo pour l'apprentissage de la réalisation et du montage, pôle studio pour l'apprentissage de l'enregistrement musical.

Contact :
M. Alexandre GONZALEZ

Adresse et lieu d'activité :
13, allée de la Fontaine
01120 MONTLUEL

Tél. : 07 60 36 27 69

E-mail :
contact@emamontluel.fr

Site internet :
www.emamontluel.fr

Publics : Tous publics

Tarifs :
30€ l'adhésion

ULTRASON

Activités :
Association des élèves et parents d'élèves de l'EMA (voir ci-dessus). Accompagne les élèves lors des concerts pour leur assurer une préparation professionnelle.

Contact :
M. Stephen Tissot

Adresse et lieu d'activité :
13, allée de la Fontaine
01120 MONTLUEL

Tél. : 06 08 17 49 21

CLUB MUSICAL MONTLUEL

Activités :
Clavier, piano et éducation musicale

Présidente :
Mme Céline GIVAUDAN-GUILLET

Adresse et lieu d'activité :
67 rue Notre Dame des Marais 01120 MONTLUEL

Tél. : 06 23 97 18 15

E-mail :
contact@clubmusicalmontluel.com

Site internet :
www.clubmusicalmontluel.com

Publics :
Tout public

ENSEMBLE INSTRUMENTAL DE MONTLUEL ET DES ENVIRONS (EIME)

Activité :
Orchestre d'harmonie

Président :
M. Pierre DEDIEU

Adresse et lieu d'activité :
Ecole de musique,
321 rue Neuve
01120 MONTLUEL

Tél. : 06 09 35 07 33

E-mail :
contact.eime@gmail.com

Public :
Tout musicien à vent ou percussions ayant au moins 3 ans de pratique

EN L'AIN CHOEUR

Activité :
Chant choral

Chef de choeur :
Mme Sylvie LAFAYE

Adresse association :
Ecole de Musique,
321 rue Neuve
01120 MONTLUEL

Tél. : 06 25 57 86 47

E-mail :
enplainchoeur01@gmail.com

Site internet :
enplainchoeur.jimdo.com

Publics :
Hommes et femmes à partir de 15 ans

Tarifs :
90€ l'année

LES AMIS DE L'ORGUE

Activités :
Entretien, conservation et pratique de l'orgue

Président :
M. Henri DUMOULIN

Adresse association :
Maison St Marc,
12 avenue Pierre Cormorèche
01120 MONTLUEL

Tél. : 04 78 84 71 28

E-mail :
d.dumoulin.architecte@wanadoo.fr

Lieu d'activité :
Collégiale Notre Dame des Marais

Publics :
Offices religieux et concerts

Tarifs :
Membre actif 20€ -
Membre bienfaiteur 40€

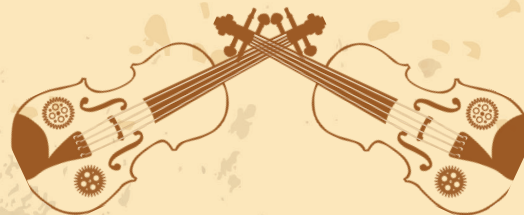

LES GRANDS ENFANTS

Activité :
Présentation d'un spectacle théâtral dans le cadre des Contes en Côtière 3CM

Présidente :
Mme Anne ROIDOT

Adresse :
M. et Mme GIVAUDAN,
92 rue Henri Nallier
01120 MONTLUEL

Tél. : 06 28 47 19 11

E-mail :
anneroidot@hotmail.fr

Lieux d'activité :
Répétitions à la salle polyvalente de Montluel ou à l'école de musique - Spectacle au Théâtre de Verdure

Public :
Tout public

Tarifs :
à partir de 15€



OFFICE MUNICIPAL DE LA CULTURE DE MONTLUEL (OMCM)

Activité :
Diffusion culturelle

Président :
M. Philippe ROBERT

Adresse :
84, allée de la Fontaine
01120 MONTLUEL

E-mail :
omcmontluel@free.fr

Site internet :
www.omcmontluel.free.fr

Lieu(x) d'activité :
Théâtre des Augustins

Public :
Tout public

Tarifs :
5€ l'adhésion

OURS POLAR

Activité :
Diffusion de spectacles pour enfants

Président :
M. Sébastien POUSTHOMIS

Adresse :
223 Grande Rue
01120 MONTLUEL

Tél. :
06 74 08 24 16

E-mail :
sebpousth@wanadoo.fr

Lieux d'activité :
Montluel et alentours

Public :
Enfants

Tarifs :
1€ l'adhésion

CINÉMA

ASSOCIATION CINÉMATOGRAPHIQUE DES AUGUSTINS (ACA)

Activité :
Cinéma (programmation et diffusion)

Responsables :
M. René NAZARET
Mme Geneviève ESCUDIE

Adresse :
Théâtre des Augustins
Avenue de la gare
01120 MONTLUEL

Tél. : 06 84 02 10 64

E-mail :
acamontluel@free.fr

Site internet :
www.acamontluel.free.fr

Lieu d'activité :
Théâtre des Augustins

Public :
Tout public

Tarifs :
Plein tarif 6,10€
Tarif réduit 5,10€

PATRIMOINE

COMITÉ HISTOIRE ET PATRIMOINE

Activités :
Sauvegarder, mettre en valeur et faire connaître le riche patrimoine historique de notre cité

Président :
Mme Brigitte GALICH

Adresse :
La Tour Carrée,
Promenade des Tilleuls
01120 MONTLUEL

Tél. : 06 86 58 23 41

E-mail :
histoireetpatrimoinemontluel@outlook.fr

Site Internet :
patrimoinemontluel.wixsite.com/histoireetpatrimoine

Lieux d'activité :
La Tour Carrée, ensemble du patrimoine montluiste au travers de circuits et balades

Publics :
Scolaires, jeunes et adultes



BIBLIOTHÈQUE MUNICIPALE

L'équipe de la bibliothèque vous guide parmi les 20 000 références à votre disposition : romans, BD, périodiques, documentaires, albums et imagiers. Avec votre abonnement vous pouvez les réserver et les emprunter. La consultation sur place est gratuite.

Un espace calme est dédié à celles et ceux qui souhaitent lire tranquillement, feuilleter les revues ou faire leurs devoirs. Les parents peuvent faire découvrir la lecture à leurs enfants grâce à une vaste sélection de livres pour les tout-petits, avec un espace réservé, agrémenté de jouets et de peluches !

La bibliothèque propose aussi régulièrement des animations pour enfants, ados et adultes (expos, ateliers, bébés-conteurs,...).

La bibliothèque se situe au sein de l'Hôtel de Ville, lui-même installé dans ce qui fut autrefois un couvent. Vous pourrez donc savourer vos lectures dans un cadre feutré, chaleureux et ancien.



Adresse :
85, avenue Pierre Cormorèche 01 120 MONTLUEL
Tél. : 04 78 06 43 49
E-mail :
bibliotheque@ville-montluel.fr
Site internet :
www.bibliotheque-ville-montluel.fr

Tarifs :
3,50€ pour les jeunes de moins de 16 ans – 10€ pour les adultes 3CM – 15,50€ pour les adultes hors 3CM
Horaires d'ouverture :
Le mardi de 14h30 à 18h30
Le mercredi de 10h à 12h et de 15h à 18h30
Le samedi de 10h à 12h30



LOISIRS

ANIMATION
JEUNESSE

SENIORS
DIVERS



MONTLUEL EN FÊTE

Activités :
Comité des fêtes

Président :
M. Franck RICHARD

Adresse association :
Chez Equinaxe,
205, Grande Rue
01120 MONTLUEL

E-mail :
montluelenfete@outlook.fr

Public :
Tous les habitants de
Montluel

Tarifs :
5€

JEUNESSE

ASSOCIATION DES JEUNES DE MONTLUEL (AJM)

Activités :
Fêtes et animations

Président :
M. Nordine ZEGHLI

Adresse :
358, chemin de la Batonne
01120 LA BOISSE

Tél. : 06 32 79 53 93

E-mail :
ajm01120@hotmail.fr

Publics :
Tout public

LUDOTHÈQUE DE LA CÔTIÈRE

Activité :
Espace de jeux et location
de matériel ludique

Présidente :
Mme Valérie BOUTIER

Adresse association :
Située dans l'Hôtel de Ville
85, avenue Pierre
Cormorèche
01120 MONTLUEL

Tél. : 07 71 75 76 35

E-mail :
ludocotiere@gmail.com

Publics :
Depuis les tout-petits
accompagnés par leurs
parents jusqu'aux ados

ASSOCIATION D'INITIATIVE MONTLUISTE POUR LE DÉVELOPPEMENT ÉCONOMIQUE DE LA COMMUNE DE MONTLUEL (AIMPEC)

Activité :
Association des
commerçants de Montluel

Lieu d'activité :
Montluel

Président :
M. Arnaud MONNET

Adresse association :
Centre commercial Super U
16 cours de la Portelle
01120 MONTLUEL

Tél. : 04 78 06 12 41

E-mail :
aimpec@hotmail.fr

Publics :
Tout commerçant, artisan,
entreprise, profession
libérale etc.

MAISON DES JEUNES ET DE LA CULTURE (MJC)

Activité :
Activités sportives et
culturelles, centre de loisirs
11-17 ans, manifestations
culturelles

Site internet :
www.mjc-3cm.org

Lieu(x) d'activité :
MJC (Montluel) et dans
différents lieux de la 3CM

Présidente :
Mme Véronique CLEMENT-
PELLETIER

Public :
Tout public

Tarifs :
9€ pour les moins de 25
ans puis 18€

Adresse association :
Chemin de la Portelle
01120 MONTLUEL

Tél. : 04 72 25 75 07

E-mail :
info@mjc-3cm.org



CLUB DU BEL ÂGE

Activités :
Rencontres, couture, jeux
de cartes, danse, voyages,
cinéma, aide juridique

Lieu d'activité :
Promenade des Tilleuls
01120 MONTLUEL

Président :
M. Alain BERNIGAUD

Public :
Retraités

Adresse :
Promenade des Tilleuls
01120 MONTLUEL

Tél. : 04 78 06 37 55

E-mail :
abernigau@wanadoo.fr

Tarifs :
Adhésion annuelle 20€

DIVERS

ASSOCIATION PHILATÉLIQUE DE LA CÔTIÈRE

Activités :
Collection de timbres,
cartes postales, toutes
collections

Lieu d'activité :
association-philatelique.de-
la-cotiere@laposte.net

Président :
M. Michel Chauville

Publics :
A partir de 12 ans

Adresse :
18, rue de la Plaine
01120 MONTLUEL

Tarifs :
20€ l'année, indexé sur le
prix du carnet de timbre

Tél. : 06 72 22 13 05

FEMMES DU MONDE

Activité :
Organisation d'animations
culturelles et de repas
gastronomiques

Lieu d'activité :
Montluel

Présidente :
Mme Amina LAKRICHI

Public :
Tout public

Adresse :
34, allée des Hortensias
01120 MONTLUEL

Tarifs :
Adhésion 5€

Tél. : 04 72 25 71 75

SÉRÉNADE

Activité :
Animations de l'EHPAD
des Tilleuls (maison de
retraite)

Lieu d'activité :
Sur place à l'EHPAD, parfois
sorties en extérieur

Présidente :
Mme Chantal LASNET

Publics :
Résidents de l'EHPAD

Adresse association :
EHPAD des Tilleuls
85 promenade des Tilleuls
01120 MONTLUEL

Tarifs :
Adhésion annuelle 15€

Tél. : 04 72 25 18 18

E-mail :
serenade.mrmontluel@
orange.fr



GROUPE D'ENTRAIDE MUTUELLE DE LA CÔTIÈRE

Activité :
Sorties et loisirs pour
personnes isolées

Publics :
Adultes

Présidente :
Mme Danielle ANDRE

Tarifs :
20€ l'année

Adresse :
230, rue Neuve
01120 MONTLUEL

Tél. : 04 78 06 12 54

E-mail :
gem.delacotiere@orange.fr

ARTILAB DE LA CÔTIÈRE

Activité :
Loisirs créatifs

Lieu d'activité :
Montluel

Présidente :
M. Amara BOUDIB

Publics :
Tout public

Adresse :
465, rue Neuve
01120 MONTLUEL

Tél. : 09 50 53 51 39

E-mail :
contact@artilab-cotiere.fr



SOCIÉTÉ

FÉDÉRATION NATIONALE DES ANCIENS COMBATTANTS D'AFRIQUE DU NORD (FNAQA)

Activités :
Célébrations et animations dédiées aux anciens combattants d'Algérie, de Tunisie et du Maroc

Président :
M. Guy OUZEAUD

Adresse :
94, rue Jean-Claude Raccourt
01120 DAGNEUX

Tél. : 06 13 14 55 31

E-mail :
gouzeaud@gmail.com

Lieu d'activité :
7 rue du Marché
01120 MONTLUEL

Public :
Tout public

Tarifs :
Cotisation annuelle 20€

UNION NATIONALE DES COMBATTANTS (UNC)

Activités :
Devoir de mémoire et commémorations

Président :
M. Claude CREVAT

Adresse :
1196 rue de Genève
01120 DAGNEUX

Tél. : 06 87 75 63 95

E-mail :
claude.crevat@orange.fr

Publics :
Tout public

Tarifs :
23€

Lieux d'activité :
Montluel et Miribel

ASSOCIATION DES ANCIENS COMBATTANTS ET DES VICTIMES DE GUERRE

Activités :
Aide aux anciens combattants et à leur famille, aux orphelins des anciens combattants – Entretien du devoir de mémoire auprès des écoliers – Participation aux manifestations patriotiques et républicaines

Président :
M. Jacky GARAN

Adresse :
1667, route de Genève
01120 DAGNEUX

Tél. : 04 78 06 39 84

E-mail :
jacky.garan@orange.fr

Publics :
Anciens combattants, leurs veuves, ascendants et orphelins – Pupilles de la nation

SNEMM 1136^E SECTION DE LA MÉDAILLE MILITAIRE

Activité :
Assister à toutes les cérémonies militaires et patriotiques, venir en aide aux orphelins, blessés et anciens militaires, aider lors de diverses catastrophes.

Président :
M. Christian LAGOUTTE

Adresse :
604, route de Crouisseaux
01360 BELIGNEUX

Tél. : 04 78 06 35 83

E-mail :
lagoutte.christian@sfr.fr

Lieu d'activité :
Montluel

Public :
Médailleurs militaires, amis des médaillés militaires, anciens combattants décorés de la médaille militaire.

Tarifs :
De gratuit à 25€



SOCIÉTÉ D'ÉDUCATION POPULAIRE (SEP)

Activités :
Loto de la paroisse et Fête de la Saint Marc
Tél. : 04 78 06 53 60
E-mail :
annefabiano@hotmail.fr
Présidente :
Mme Anne FABIANO
Adresse et lieu d'activité :
Paroisse de Montluel
12 avenue Pierre Cormorèche
01120 MONTLUEL

ASSOCIATION CULTURELLE DES TRAVAILLEURS TURCS

Activités :
Organisation d'événements culturels et rassemblement de la communauté turque.
Tél. : 06 75 96 55 94
E-mail :
sharan38@hotmail.fr
Publics :
Tout public
Président :
M. Erhan SARIKAYA
Adresse :
42, rue des Puits Piroletts
01120 MONTLUEL

COMITÉ DE JUMELAGE DE MONTLUEL ET DES COMMUNES ENVIRONNANTES

Activité :
Favoriser les échanges avec Ostfildern (Allemagne), rassembler les personnes et les structures proches du jumelage, faire découvrir le jumelage et donner envie à toutes les générations d'y participer.
Présidente :
Mme Anne Plat
Tél. : 06 16 37 28 00
E-mail :
jumelage.montluel@free.fr
Public :
Tout public

ASSOCIATION MUSULMANE DE MONTLUEL

Activités :
Exercice et célébration du culte musulman
E-mail :
taoufikmontasser@hotmail.fr
Président :
M. Taoufik MONTASSER
Publics :
Tout public
Adresse :
138, rue du Torrent
01120 MONTLUEL
Tél. : 06 34 97 14 91

AMICALE DES PORTUGAIS

Activité :
Organisation de manifestations culturelles et cours de portugais
E-mail :
m.ph@live.fr
Public :
Tout public
Président :
M. Filipe MARQUES
Adresse :
271, cours Condé
01120 MONTLUEL
Tél. : 06 87 07 44 81



**ENFANCE
& JEUNESSE**

PETITE ENFANCE
APPRENTISSAGE

ASSOCIATIONS DE PARENTS
LOISIRS JEUNESSE

ASSOCIATION DES PARENTS D'ÉLÈVES (APEL) DE L'ÉCOLE PRIVÉE DE MONTLUEL

Activité :
Aide à la vie de l'école Saint Vincent de Paul pour améliorer le quotidien des écoliers

Lieu d'activité :
Ecole Saint Vincent de Paul

Public :
Parents d'élèves

Tarifs :
18€ la cotisation par famille

Adresse :
Ecole Saint Vincent de Paul
310 Grande Rue
01120 MONTLUEL
Tél. : 09 62 27 43 24
E-mail :
stvincentdepaul@orange.fr

ORGANISME DE GESTION DE L'ÉTABLISSEMENT CATHOLIQUE (OGEC) SAINT-VINCENT DE PAUL

Activité :
Gestion de l'école privée St Vincent de Paul (immobilier)

Tél. école :
09 62 27 43 24

Lieu d'activité :
Montluel

Présidente :
Mme Béatrice BARBOLAT

Public :
Tout public sur cooptation du Conseil d'administration

Adresse :
Ecole Saint Vincent de Paul
310, Grande Rue
01120 MONTLUEL

SOU DES ÉCOLES LAÏQUES DE MONTLUEL

Activité :
Événements pour les enfants ou permettant de récolter des fonds pour l'organisation de sorties scolaires, spectacles ou jeux au sein des écoles.

Tel. : 06 95 06 64 20

E-mail :
soudesecolesdemontluel@outlook.fr

Lieu d'activité :
Montluel

Public :
Parents d'élèves

Tarifs :
Gratuit

Présidents :
Mme Emmanuelle BOUDIB et M. Rémy MOUSTAUD

Adresse :
72, avenue Pierre Cormorèche
01120 MONTLUEL

SOU DES ÉCOLES DE JAILLEUX

Activité :
Organisation d'actions au profit des enfants scolarisés à l'école maternelle de Jailleux

E-mail :
sou.jailleux@gmail.com

Site internet :
www.soudesecolesjailleux.com

Lieu d'activité :
Jailleux et le plateau

Président :
Mme Christelle SENECHAL

Public :
Tout public

Tarifs :
Gratuit

Adresse :
233 chemin du Casard Cordieux
01120 MONTLUEL

LES CALINOUNOUS (ASSISTANTES MATERNELLES AGRÉÉES DE L'AIN)

Activité :
Informers les assistantes maternelles (et par voie de conséquence, les parents employeurs aussi) de leurs droits et devoirs. Avec les calinounous, apprenez à remplir un contrat, calculer un salaire, des congés payés ou une fiche de paie. Assistantes maternelles, des intervenants et réunions à thème vous forment pour être de bonnes professionnelles !

Présidente :
Mme Damaris CAROPPI

Adresse :
316, route de Thil
01120 THIL

Tél. : 06 14 67 20 45

E-mail :
calinounous@comegraph.com

Lieux d'activité :
De Neyron à Villieu et communes environnantes

Publics :
Assistants maternelles et parents

Tarifs :
Adhésion annuelle pour les assistantes maternelles 25€

PÉDIBUS LA SEREINE

Activité :
Faire réaliser par des accompagnants non-motorisés les trajets domicile-école ou domicile-bus scolaire aux enfants scolarisés à Montluel.

Adresse :
290, chemin du Glacis
01120 MONTLUEL

Tel. : 06 65 46 78 09

E-mail :
pedibuslasereine@outlook.fr

Public :
Parents d'enfants scolarisés à St-Exupéry et Daudet

Présidents :
Mme Virginie GIMENEZ

Tarifs :
Gratuit



CENTRE SOCIAL MUNICIPAL



VOTRE INTERLOCUTEUR POUR TOUTES LES AFFAIRES SCOLAIRES

Activités :
Service municipal, le Centre social de Montluel est ouvert à tous les habitants sans condition de revenu. Il a en charge toutes les affaires scolaires : accueil périscolaire et méridien (restauration scolaire), centre de loisirs les mercredis et vacances scolaires pour les enfants de 3 à 11 ans, accompagnement scolaire des collégiens. Le Centre social propose par ailleurs les services suivants : ateliers adultes, parents-enfants et en famille, services : (photocopies, multimédia), point information Familles (PIF), écrivain public, accompagnement social, administratif et juridique.

Adresse :
200 avenue de la gare
01120 MONTLUEL

Tél. : 04 78 88 85 86

E-mail :
centresocial-accueil@ville-montluel.fr

Site internet :
www.ville-montluel.fr

Lieux d'activité :
Centre social, centres de loisirs, restaurant scolaire

Public :
Tout public

Tarifs :
Selon les activités et les quotients familiaux - Se renseigner au Centre social

UN GUICHET UNIQUE POUR TOUTES LES AFFAIRES DE LA PETITE ENFANCE

Activités :
Service public communal, le PPE est délégué à la Fédération Léo Lagrange.

Il accueille en garderie tous les petits au sein d'une structure ultra-moderne de 1100m². Chaque année, une quinzaine d'événement est organisée au sein du PPE.

Responsable :
Mme Lourdes FONSECA

Adresse :
25, passage de l'Arc
01120 MONTLUEL
Tél. : 04 78 06 55 58

E-mail :
lourdes.fonseca@leolagrange.org

Publics :
Les enfants de 10 semaines à 4 ans

Tarifs :
En fonction du quotient familial



APPRENTISSAGE

MAISON FAMILIALE RURALE (MFR) DE LA DOMBES

Activité :
Formations en alternance aux métiers des services à la personne

Présidente :
Mme Véronique CLEMENT-PERRIER

Adresse :
La Saulsaie
01120 MONTLUEL
Tél. : 04 78 06 64 33

E-mail :
mfr.dombes@mfr.asso.fr

Site internet :
www.mfr01.fr

Lieu d'activité :
La Saulsaie
01120 MONTLUEL

Public :
Jeunes à partir de 14 ans et adultes

MAISON FAMILIALE RURALE (MFR) DE LA SAULSAIE

Activité :
Formations (du Bac pro au BTS) en alternance aux métiers de l'agriculture, de l'horticulture et des services

Président :
M. Daniel MARTIN

Adresse :
La Saulsaie
01120 MONTLUEL
Tél. : 04 78 06 62 28

E-mail :
mfr.saulsaie@mfr.asso.fr

Site internet :
www.mfr01.fr

Lieu d'activité :
La Saulsaie
01120 MONTLUEL

Public :
Jeunes à partir de 15 ans et adultes

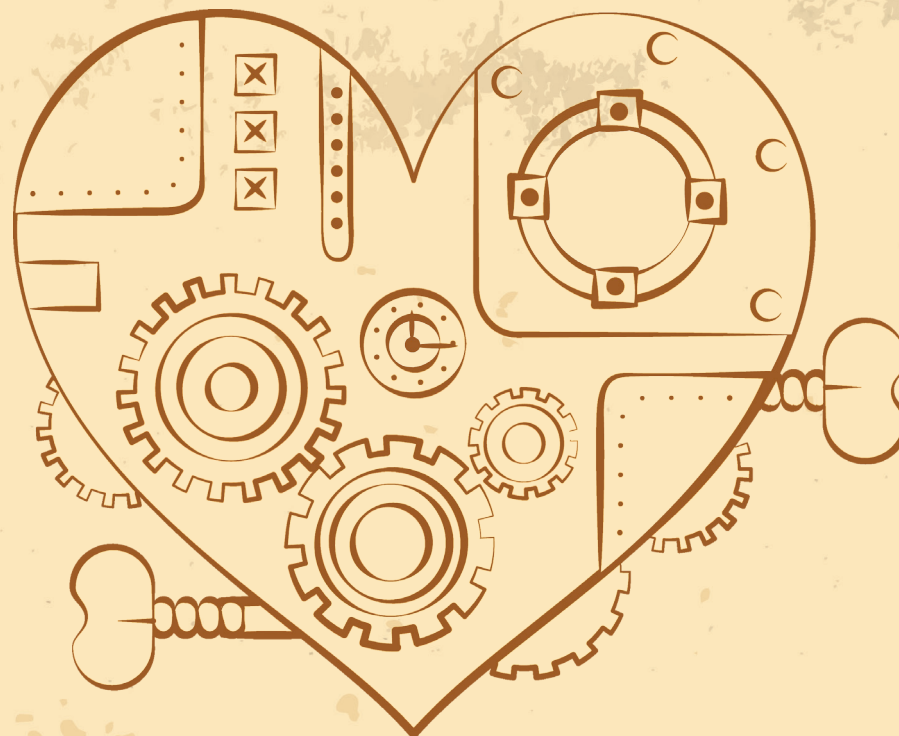

ENTRAIDE

ENTRAIDE
HUMANITAIRE
EMPLOI



SANTE
ENVIRONNEMENT
CITOYENNETE

CITOYENNETE

JAILLEUX, SON ENVIRONNEMENT, SON PATRIMOINE, SES HABITANTS (JEPH)

Activité :
Organisation d'évènements autour du patrimoine

Président :
M. Laurent DEMIA

Adresse :
51 chemin des Moines, Jailleux, 01120 MONTLUEL
Tél. : 04 78 06 66 31

E-mail :
jailleux@free.fr

Site internet :
www.jailleux.free.fr

Lieu d'activité :
Jailleux

Public :
Habitants de Jailleux

Tarifs :
15€ par famille



ASSOCIATION DES HABITANTS DU QUARTIER DE LA MALADIÈRE (AHQM)

Activités :
Promouvoir le quartier de la Maladière dans une démarche citoyenne, laïque, et valoriser son image.

Président :
M. Jean-Claude PERON

Adresse :
200, avenue de la Gare 01120 MONTLUEL
Tél. : 04 72 25 94 75

Mail :
ahqm01120@gmail.com

Lieu d'activité :
Montluel

Public : Tout public

Tarif : 5 €

AMAP LES PANIERS DE LA CÔTIÈRE

Activité :
Promouvoir l'agriculture paysanne de proximité et rendre accessibles à tous des produits de qualité, sains et de saison.

Présidente :
Mme Marie-Aline DOSSO

Adresse :
200, avenue de la Gare 01120 MONTLUEL
Tél. : 06 84 61 62 16

E-mail :
amapcotiere01@gmail.com

Site web :
www.amap-cotiere.fr

Lieu d'activité :
Montluel

Tarifs :
15€

Public :
Tout public

ASSOCIATION DES USAGERS DE LA LIGNE LYON-AMBÉRIEU (ADULA)

Activités :
Défense, information, communication avec les usagers TER Lyon-Ambérieu

Président :
M. Gérald PETITGAND

Adresse :
114, allée de la Tour 01700 BEYNOST

E-mail :
gerald.petitgand@gmail.com

Site internet :
www.adula.free.fr

Lieux d'activité :
Toutes les gares de l'axe Lyon-Ambérieu

Public :
Tous les usagers de l'axe Lyon-Ambérieu

Tarifs :
Abonnement annuel 5€

LES RESTOS DU COEUR

Activité :
Aide alimentaire

Contact :
Mme Anne-Marie FARJON

Adresse et lieu d'activité :
96, route de Jons 01120 MONTLUEL

Tél. : 04 74 98 20 14

E-mail :
anne-marie.farjon@wanadoo.fr

Public : Tout public



SECOURS CATHOLIQUE

Activités :
Dépannage alimentaire, accueil et sorties

Présidente :
Mme Anne FABIANO

Adresse :
Montée du Collège 01120 MONTLUEL
Tél. : 06 08 57 57 88

Lieu d'activité :
Montluel

E-mail :
annefabiano@hotmail.fr

Public :
Tout public

CROIX-ROUGE

Activité :
Vestiaire, aide aux familles, formations, postes de secours

Président :
M. Gérard CARDONNE

Adresse :
54, rue des Ecoles 01700 MIRIBEL
Tél : 04 78 55 46 45

E-mail :
dl.miribel@croix-rouge.fr

Lieux d'activité :
Montluel, Miribel, Meximieux

Public :
Tout public

FORMATION, INSERTION ET EMPLOI

Activités :
Service municipal, le Relais pour l'emploi est un Lieu-ressources de l'insertion socioprofessionnelle et de la formation – Lien avec les entreprises locales – Accueil du public, ateliers et permanences – Espace multimedia

Partenaires présents à la Maison pour l'Emploi :
Pôle Emploi, Mission Locale Jeunes, MIFE (Maison de l'Information sur la Formation et l'Emploi), CIDFF (public en situation de monoparentalité bénéficiaire du RSA), ORSAC (bénéficiaires du RSA), Côtère Services, Ainterim/Air, Cap emploi.

Adresse & lieu d'activité :
321, rue Neuve 01120 MONTLUEL
Tél. : 04 78 06 12 07

E-mail :
relais-emploi@ville-montluel.fr

Site internet :
www.ville-montluel.fr

Public :
Tout public



CYCLE Avenir

Activité : Garage solidaire et participatif de recyclage et réparation de vélos
Lieu d'activité : Montluel
Public : Tout public
Tarifs : Adhésion de 10€ pour les adultes et 5€ pour les enfants
Président : M. Bernard DUCOURNEAU
Adresse Président : 228 rue Neuve 01120 MONTLUEL
Tél. : 06 11 60 05 14
E-mail : cycleavenir@laposte.net

LA RECYCLE

Activité : Récupération et vente de vêtements, maroquinerie et meubles à prix réduit.
Horaires vêtements et maroquinerie : Du mardi au vendredi de 9h30 à 12h et de 14h30 à 18h.
Horaires meubles : Le samedi de 9h30 à 12h
Adresse et lieu d'activité : 238, Grande Rue 01120 MONTLUEL
 Pour les meubles : 752, chemin de la Plaine 01120 MONTLUEL
Tél. : 06 62 13 96 60
Public : Tout public, sans condition de revenu

DIFFÉRENTS MAIS PAS INDIFFÉRENTS

Activité : Sorties et loisirs pour enfants handicapés
Lieux d'activité : Montluel, régions lyonnaise et Rhône-Alpes
Présidente : Mme Renée GUIGNARD
Publics : Familles touchées par le handicap ou la maladie, Motards « 3 roues », sidecars etc.
Adresse : 5, Côte Chaude, Jailleux, 01120 MONTLUEL
Tél. : 06 75 50 07 02
E-mail : differentsmais.pasindifferents@laposte.net

FRANCE BÉNÉVOLAT

Activité : Association nationale d'accueil et de conseil des personnes souhaitant faire du bénévolat et d'associations à la recherche de bénévoles.
Adresse : 20, rue du 4 septembre 01000 BOURG-EN-BRESSE
Tél. : 04 74 45 38 36
E-mail : benevolat@benevolat.org



ASSOCIATION DES JEUNES SAPEURS-POMPIERS DE MONTLUEL

Activités : Initier aux techniques propres aux sapeurs-pompiers afin de susciter des vocations
Lieu d'activité : Centre de secours principal de Montluel
Président : M. Frank MARGUIRON
Adresse : Centre de secours principal 18, passage de l'Arc 01120 MONTLUEL
Tél. : 04 72 25 76 21
E-mail : jsptomontluel@gmail.com
Lieu(x) d'activité : Centre de secours principal de Montluel
Public : Jeunes de 12 à 17 ans
Tarifs : 50€ par an

AMICALE DES SAPEURS-POMPIERS

Activité : Organisation d'animations lors de manifestations
Lieu d'activité : Montluel
Public : Sapeurs-pompiers actifs et retraités
Président : M. Didier LAGOUTTE
Adresse : Centre de secours principal, 18 passage de l'Arc 01120 MONTLUEL
E-mail : amicalespmontluel@gmail.com

ASSOCIATION DES SAUVETEURS SECOURISTES DE LA CÔTIÈRE (ASSC)

Activité : Secourisme, formation aux gestes qui sauvent et postes de secours
Lieu d'activité : Place des Tilleuls 01120 MONTLUEL
Tél. : 04 74 32 90 08
E-mail : jocelyne.amoretti@free.fr
Présidente : Mme Jocelyne AMORETTI
Adresse : Portery 01320 ST NIZIER LE DESERT
Public : Tout public

AMICALE DES DONNEURS DE SANG

Activités : Promotion du don de sang et accueil des donateurs. Organise le don un mercredi toutes les 8 semaines et des manifestations conviviales ou informatives.
Lieu d'activité : Montluel
Public : Donneurs et anciens donateurs
Président : M. Bruno SERPEREAU
Tél. : 06 84 18 62 50



ACER ASSOCIATION DE LA CÔTIÈRE POUR L'ÉCOLOGIE ET LA RESTAURATION

Activités : Actions pour la préservation de l'environnement, lutte contre les diverses pollutions
Lieu d'activité : Comptoir des quais 292, quai des Remparts 01120 MONTLUEL
Présidente : Mme Madeleine CHATARD LECULIER
Adresse : Comptoir des quais 292, quai des Remparts 01120 MONTLUEL
Tél. : 06 66 31 16 60
E-mail : acer.asso01@gmail.com
Tarifs : Cotisation annuelle 10€



- 6 1ère Compagnie d'archers du canton de Montluel
- 12 AJM (Association des jeunes de Montluel)
- 22 AMAP Les Paniers de la Côtère
- 25 Amicale des Donneurs de Sang bénévoles
- 24 Amicale des Pompiers de Montluel
- 16 Amicale des Portugais
- 13 Artilab de la Côtère
- 16 Association culturelle des travailleurs turcs
- 25 Association de la Côtère pour l'écologie et la restauration (ACER)
- 15 Association des Anciens Combattants et Victimes de Guerre
- 6 Association des chasseurs réunis de Montluel
- 18 Association des Parents d'Elèves de l'école privée de Montluel (APEL)
- 22 Association des Usagers de la ligne Lyon-Ambérieu (ADULA)
- 12 Association d'Initiative Montluiste Pour le développement Ecomique de la Commune de Montluel (AIMPEC)
- 16 Association des Jeunes de Montluel
- 24 Association des Jeunes Sapeurs Pompiers de Montluel
- 25 Association des sauveteurs secouristes de la Côtère (ASSC)
- 16 Association musulmane de Montluel
- 17 Association philatélique de la Côtère
- 5 Association sportive de musculation de la communauté de communes
- 17 Club du Bel Âge
- 8 Club Musical Montluel
- 16 Comité de jumelage de Montluel et des communes environnantes
- 9 Comité histoire et patrimoine
- 5 Corp-vie-danse
- 6 Courir à Montluel
- 24 Cycle Avenir
- 24 Différents mais pas indifférents
- 8 E.I.M.E (Ensemble Instrumental de Montluel et Environs)
- 8 EMA (Ecole des Musiques et des Arts)
- 8 Ensemble vocal En pl'Ain chœur
- 17 Femmes du monde
- 15 FNACA Fédération Nationale des Anciens Combattants Algérie Tunisie Maroc
- 4 Football Club Côtère Luenaz
- 24 France Bénévolat
- 17 Groupe d'Entraide Mutuelle de la Côtère
- 5 Halter & Go
- 22 Jailleux, son Environnement, son Patrimoine, ses Habitants (JEPH)
- 24 La Recycle
- 4 La Sereine Gymnastique
- 23 La Croix-Rouge
- 8 Les amis de l'orgue
- 19 Les Calinouous
- 9 Les Grands Enfants
- 23 Les Restos du Cœur
- 16 Ludothèque de la Côtère
- 20 MFR de la Dombes
- 20 MFR de la Saulsaie
- 16 MJC de la 3CM
- 12 Montluel en Fête
- 18 OGEC Ecole Saint-Vincent de Paul
- 9 OMCM
- 9 Ours Polar
- 19 Pédibus La Sereine
- 4 RCM Basket
- 6 RCM Cyclotourisme
- 4 RCM Handball
- 6 RCM Judo
- 4 RCM Omnisports
- 6 RCM Pétanque
- 4 RCM Tennis
- 23 Secours Catholique
- 17 Sérénade
- 16 Société d'Education Populaire (SEP)
- 15 Société Nationale d'Entraide de la Médaille Militaire (SNEMM)
- 18 Sou des écoles de Jailleux
- 18 Sou des écoles de Montluel
- 5 Twirl Sportif Montluel
- 6 Union Bouliste de Montluel

VOS INTERLOCUTEURS MUNICIPAUX

Pour réserver une salle

04 78 06 06 23

agent-social@ville-montluel.fr

Pour annoncer un événement

04 78 06 02 04

service-communication@ville-montluel.fr

Pour toute autre demande

Christian GUILLEMOT

adjoint-vie-associative@ville-montluel.fr

- 10 Bibliothèque municipale
- 19 Centre social municipal
- 20 Pôle Petite Enfance
- 23 Relais pour l'Emploi